

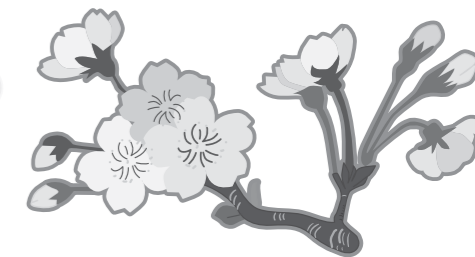

わがまちのカレンダー

NAOSHIMA CALENDAR 2009. April / May



見やすいところへ貼ってお使いください

直島町役場電話番号
(ご用の方は下記の番号にお尋ねください。)

- ☎ 総務課 892-2222
(企画電算室) 892-2020
- ☎ 住民福祉課 892-2223
2226
3400
- ☎ 教育委員会 892-2882
- ☎ 建設経済課 892-2224
- ☎ 税務課 892-2296
- ☎ 町立診療所 892-2266
- ☎ 環境水道課 892-2225
- ☎ 出納室 892-2295
- ☎ 議会事務局 892-2297
- ☎ 総合福祉センター(社会福祉協議会) 892-2458

ゴミは可燃物・紙類・不燃物・資源(空き缶、ガラスビン・ペットボトル・プラスチックボトル、発泡スチロール、蛍光灯、乾電池)にきちんと分別して、決められた日に、決められた袋に入れてゴミステーションへ出しましょう。

【可燃物・紙類の日】

毎週月・木曜日
(積浦・本村・文教区・納言様・オノ神・ヘキ)
毎週火・金曜日
(宮ノ浦全地区・宮社・鷲ノ松)

【不燃物・資源の日】



カレンダーに掲載しています。

【買い物バッグの日】



毎週水曜日(買い物バッグを使うことで身近なところからごみになる物を減らしましょう。)

【戌の日】



安産を願って腹帯を巻き参拝する日

救急連絡先

直島町立診療所
~ふれあい診療所~
(☎892-2266)

日 (Sun)	月 (Mon)	火 (Tue)	水 (Wed)	木 (Thu)	金 (Fri)	土 (Sat)
12	13 ☎ 済生丸巡回診療 (本村港) 10:00~11:30	14 ☎ 済生丸巡回診療 (本村港) 10:00~11:30 ☎ 給食サービス (福祉センター分館) 13:00~16:00	15 ☎ 済生丸巡回診療 (宮浦港) 10:00~11:30 不燃資源 積浦・本村・ 文教区・納言様・ヘキ・離島地区	16 ☎ 済生丸巡回診療 (宮浦港) 10:00~11:30	17 ☎ 済生丸巡回診療 (宮浦港) 10:00~11:30	18
19	20	21 ☎ 給食サービス (福祉センター分館) 13:00~16:00	22 不燃資源 宮ノ浦全地区・ 宮社・鷲ノ松・オノ神	23 ☎ 乳幼児検診 (福祉センター会議室) 9:30~12:45	24 ☎ 機能訓練教室 (福祉センター分館) 13:30~16:00	25
26	27	28 ☎ 給食サービス (福祉センター分館) 13:00~16:00	29 昭和の日	30 ☎ 結核肺がん検診 (文教屯所) 10:30~11:00 (積浦集会所) 12:15~13:30 (生協本店前) 14:30~16:00	5/1 ☎ 結核肺がん検診 (町役場前) 9:30~11:30 (西部公民館) 12:30~14:30 (福祉センター分館) 15:00~16:00 ☎ 人権相談 (西部公民館) 10:00~12:00	2
3 憲法記念日	4 みどりの日	5 こどもの日 ☎ 児童福祉週間(~11日)	6 振替休日	7 ☎ 子宮頸部がん検診 (人材育成センター) 12:30~13:00 (町役場前) 13:30~14:00 ☎ 乳がん検診 (人材育成センター) 12:30~15:30	8 ☎ 子宮頸部がん検診 (西部公民館) 8:30~9:20 (福祉センター分館) 10:00~10:30 ☎ 乳がん検診 (福祉センター分館) 8:30~10:30 ウォーキング de ダイエット (西部公民館) 17:30~20:00	9
10 ☎ 「第6回みどり創生in直島」	11 ☎ 胃がん検診 (町役場前) 8:00~11:00	12 ☎ 胃がん検診 (西部公民館) 8:00~12:00 ☎ 民生委員・児童委員の日 活動強化週間(~18日) ☎ 給食サービス (福祉センター分館) 13:00~16:00	13 ☎ 胃がん検診 (積浦集会所) 8:30~10:30 ☎ 三種混合・BCG・麻疹風疹混合予防接種 (福祉センター会議室) 13:00~13:15受付 ☎ 心配ごと相談 (民生会館) 10:00~12:00 不燃資源 宮ノ浦全地区・ 宮社・鷲ノ松・オノ神	14	15	16

★あなたが支える赤十字の活動 皆様のご協力をお願いします。5月は赤十字社員増強月間です