

Naoshima Area Map

なおしま エリアマップ

観光アプリ
SIGN
インストール



町内の観光情報を
取得できます。

ダウンロードはこちら

※詳しくは裏表紙をご覧ください。



みやのうら 宮ノ浦



● アート、アート施設	■ 商店、生協、コンビニ
■ お食事処、カフェ	🏠 宿泊施設
ℹ️ 案内所	🚲 レンタルサイクル店
🧼 お手洗い	🛵 レンタルバイク
🔑 コインロッカー	🚗 レンタカー
🚏 町営バス停留所	🚲🅑 自転車置き場
P 駐車場	👤 手荷物預かり所

宮ノ浦のアート施設

直島銭湯「I♥湯」



写真：渡邊修

アーティスト・大竹伸朗による実際に入浴できる美術施設。
 TEL: 087-892-2626 (NPO 法人直島町観光協会)
 (8:30 ~ 18:00)
営 13:00 ~ 15:50 (見学のみ)
 16:00 ~ 21:00 (入浴のみ。最終受付 20:30)
休 月曜日 ※祝日の場合開館、翌日休館
¥ 660円 ※15歳以下310円、3歳未満は無料

宮浦ギャラリー六区 瀬戸内「」資料館



写真：宮脇慎太郎

瀬戸内海地域の景観、風土、民俗、歴史などを新たな切り口で示す資料館。
 瀬戸内国際芸術祭 2022 の夏と秋の会期には新たなテーマの展示を公開する。
 TEL: 087-892-3754 (福武財団)

The Naoshima Plan 「住」 (瀬戸内国際芸術祭 2022 秋会期のみ公開)



©Sambuichi Architects

伝統工法と「動く素材」を組み合わせた工法を用いた、建築家・三分一博志による建築プロセスを公開する企画展。
 TEL: 087-892-3754 (福武財団)

宮ノ浦の屋外作品

赤かぼちゃ 草間彌生



船が宮浦港に近づくと出迎えるように見えてくる。中に入る事もでき、直島のシンボリック作品のひとつ。
 草間彌生「赤かぼちゃ」
 2006年 直島・宮浦港緑地
 写真：青地大輔
 所有：直島町

直島パヴィリオン 藤本壮介



27の島々で構成される直島町の28番目の島というコンセプトで、浮島現象をかたどる。夜間のライトアップも幻想的。
 直島パヴィリオン
 所有者：直島町
 設計：藤本壮介設計事務所
 写真：福田ジン

BUNRAKU PUPPET ジョゼ・デ・ギマランイス



直島で継承されている伝統芸能「女言葉」の人形の動きや着物の裾さばきに着想を得た作品。夜間はネオン管とライトアップで表情が変わる。
 所有：直島町

宮ノ浦エリアのお食事

1 島食 Do みやんだ
TEL: 087-813-4400



日替わり定食 1,300円～

☀️ 🌙

営 11:30～14:00 (L.O. 13:30)
17:30～20:00 (L.O. 19:30)
休 月曜、不定休

島でとれた旬の魚とカメノテのみそ汁を食べてみまひ

2 ニューおりんぴあ
TEL: 087-892-3092



和定食 2,200円

🌙

営 17:00～22:00 (L.O. 21:00)
休 日曜、不定休

新鮮な瀬戸内の海の幸が自慢

4 Cafe Ougiya
(カフェおうぎや)
TEL: 090-3189-0471



直島マカロン 500円

☀️ 🌙

営 10:00～18:30 (3月中旬～10月末)
10:00～17:00 (11月～3月中旬)
※日曜は9:00～
休 年中無休

宮浦港フェリーターミナル内にあるカフェ。軽食やソフトクリームをご用意。直島マカロン、さぬきビールをお土産に。

5 海の見えるお食事処「なごみ」
TEL: 087-892-2458



とんかつ定食 700円

☀️

営 11:00～17:00
(10～6月の火曜は～14:00)
休 月曜休

総合福祉センター内にあるレストラン

6 Little Plum
(リトルプラム)
TEL: 090-1112-7040



瀬戸内のアヒーショ 600円～

☀️ 🌙

営 11:30～14:00
17:00～21:30
休 不定休

宮浦港から徒歩2分、「I♡湯」から10秒のレストラン・バー

7 Cin.na.mon
(シナモン)
TEL: 087-840-8133



直島カレー 900円

☀️ 🌙

営 11:00～15:00 (L.O. 14:30)
17:00～22:00 (L.O. 21:15)
休 月曜、不定休

オシャレな店内でゆっくりと流れる時間をお楽しみください

8 Shioya ダイナー
TEL: 087-892-3290



ケイジャンチキンコンボ 1,380円

☀️

営 11:30～14:30
17:00～21:00
休 不定休

Delicious Foods with Rock'n Roll Music!

10 木の崎うどん 直島店
TEL: 080-8636-7903



直島限定!アホうどん

☀️

営 11:00～14:00(売切れ次第閉店)
休 木曜、不定休

本格手打ちセルフうどん

11 ゆうなぎ
TEL: 087-892-3046



ヒラメ唐揚げ定食 1,500円

☀️

営 11:00～19:00 (売り切れ次第閉店)
休 不定休

直島産「なおしまヒラメ」料理をお楽しみください

12 BAR SARU
TEL: 080-3697-9940



本日のごはん 1,300円～

🌙

営 18:00～0:00
休 木曜、不定休

島唯一の深夜営業 BAR

13 ミカヅキショウテン
TEL: 087-813-1322



エスプレッソ 400円～

☀️

営 8:30～17:00
休 木曜休

スペシャルティコーヒー豆を使用したコーヒースタンド

14 SPARKY's Coffee
(スパークイズコーヒー)
TEL: 087-897-6606



モーニングCセット 850円

☀️ 🌙

営 8:00～16:00
(L.O フード 15:00、ドリンク 15:30)
休 不定休 (ディナー営業: 公式インスタまで)

映画がコンセプトの不思議なカフェ。コーヒーと自家製デザート。

15 百風亭 (ちくりん)
TEL: 080-3766-3435



唐揚げ定食 900円

🌙

営 18:00～23:00
休 日曜、お盆、正月

地元の方も、旅行の方も輪になって楽しめるアットホームな居酒屋

16 アカイトコーヒー
TEL: 090-7974-3778



自家製ガトーショコラ 250円

☀️

営 7:00～17:00
休 水曜休

自家焙煎コーヒーと本とハンドメイド。朝7時から営業している早起きなコーヒー屋さんです。

47 Tee's DELI GROCERY



ファラフェルプレート 1,280円

☀️ 🌙

営 13:00～22:00
休 不定休

ヴィーガンフードと、たまに肉料理。良い酒と音楽

48 kokochi (ここち)
TEL: 090-9514-4204



旬のスイーツプレート 3,200円～

☀️

営 11:00～17:00
休 不定休

パティシエが材料にこだわる創作プレート。ケーキ。要予約。

49 こばた
自家製ラムレーズンアイス 500円



営 15:00～17:00
休 不定休・雨の日

手作りアイスの小さなお店

58 YADO 宿 FOOD



タコス 1p 400円、4p 1,000円

☀️ 🌙

営 11:30～22:00 (L.O 21:30)
休 不定休

多国籍料理 + 音楽 + 芸術=YADO 宿 Food 当日予約制、Instagramでその日のメニューを配信

61 うどん しろおび
肉うどん 600円～



営 11:00～14:00
休 日曜、月曜、火曜日

毎朝手作業で作る手打ちうどん屋

観光アプリ SIGN インストール



本村エリアのお食事

※社会情勢により営業日・営業時間には変更が生じます。

☀️ 朝食営業あり ☀️ 昼食営業あり 🌙 夕食営業あり

17 APRON CAFE (エプロンカフェ)
instagram@aproncafe
TEL: 090-7540-0010



季節のスペシャルセット 1,680円

☀️

☎️ 11:30 ~ 14:30頃 (売り切れ次第終了)
☎️ 月曜、不定休

瀬戸内食材たっぷりの季節メニューがお勧め。営業日の詳細はインスタを御覧ください。

18 玄米心食 あいすなお
TEL: 087-892-3830



あいすなおセット 1,000円

☀️

☎️ 11:00 ~ L.O. 15:00
☎️ 月曜、不定休

玄米菜食ランチ&植物性ヘルシースイーツ

19 ソフトクリーム美乃(みの)
TEL: 090-5141-5163



ソフトクリーム9種類 各350円
プレミアムソフトクリーム2種類 各500円
海老ピラフ(スープ付き) 600円

☀️

☎️ 10:00 ~ 16:00
☎️ 月曜、不定休

家プロジェクト「角屋」近くの屋台風のソフトクリーム店です

20 直島カフェ コンニチハ
TEL: 087-892-3308



シーフードたっぷりコンニチハカレーセット 1,540円

☀️

☎️ 夏期 10:00 ~ 19:00頃
☎️ 冬期 10:00 ~ 18:00頃
☎️ 不定休

眼前に海が広がる民家を改装したゆるカフェ

21 和 cafe ぐう
[E-mail] wa_cafe_goo@yahoo.co.jp



直島☆のりのり丼 900円

☀️

☎️ 11:00 ~ 17:30 (L.O. 17:00)
☎️ 土日祝のみ営業

大学生がカフェ運営を通して地域貢献

22 民宿石井商店・食堂
TEL: 087-892-3022



かけうどん 400円~

☀️

☎️ 11:00 ~ 15:00
☎️ 月曜、不定休

昔からの商店を改装したうどん屋

23 瀬戸のおうち seto.UCHI
[E-mail] seto.uchi@shimafes.jp



直島たて飯、たて刺身、鯛の塩焼きなど海の幸

☀️

☎️ 9:30 ~ 22:30
☎️ 不定休

「島フェス」が企画運営する築100年越えの古民家カフェ&宿

24 maimai (マイマイ)
TEL: 090-8286-7039



直島バーガー 640円~

☀️

☎️ 11:00 ~ 17:00
☎️ 不定休

イトインもテイクアウトもOKの開放感あふれるカフェ

25 カフェサロン中奥
TEL: 087-892-3887



ふわとろオムライスの自家製トマトソース(ランチセットあり) 880円

☀️

☎️ 11:30 ~ 15:00 (L.O. 14:30)
☎️ 17:30 ~ 21:00 (L.O. 20:30)
☎️ 火曜、不定休

南寺から徒歩3分 隠れ家のような古民家カフェ

26 フランコイル ~直島コーヒー焙煎所~
TEL: 090-4375-1979



自家焙煎コーヒー 420円~

☀️

☎️ 12:00 ~ 17:00
☎️ 月曜、金曜、不定休

グリルサンドイッチやバナナシェイク エスプレッソもオススメです

28 島小屋 BOOK CAFE & TENT STAY
TEL: 090-4107-8821



ジャンボプリンクリームソーダセット 1,300円 (ジャンボプリンは1日数量限定)

☀️

☎️ 繁忙期 10:00 ~ 16:30
☎️ 閑散期 12:00 ~ 16:30
☎️ 月曜休 (冬季は不定休)

「ジャンボプリン」が名物の古民家ブックカフェ

29 カフェいっぽ
TEL: 090-6976-9176



ドリア(サラダ付) 900円~

☀️

☎️ 火曜~木曜 8:00 ~ 16:00
☎️ 日曜 8:00 ~ 16:00
☎️ 金曜、土曜 8:00 ~ 18:00
☎️ 月曜、不定休

自家製の野菜を使った家庭的な料理や手作りケーキをどうぞ ビーガン料理も用意できます

30 直島ごはん 彘びすかも
TEL: 080-6777-4346



フレンチ風唐揚げソースを添えて 990円

☀️

☎️ 11:30 ~ 14:00
☎️ 18:30 ~ L.O. 21:00
☎️ 水曜、不定休

某ホテルのフレンチシェフが考え抜いた和食料理

31 pan tocori
TEL: 087-892-2003



まんまるぱん、自家製酵母ぱんなど 110円~

☀️

☎️ 8:00 ~ 日が暮れる頃まで (ぱんがなくなり次第終了)
☎️ 月曜、不定休

南寺から徒歩3分 古い平屋の小さなぱん屋

32 cafe garden (直島ジェラート)
naoshima gelato



直島産フルーツのジェラートなど 400円~

☀️

☎️ 11:30 ~ 売り切れ次第終了
☎️ 不定休

毎日作るジェラートと焼ききたてピザを海辺のテラスでどうぞ。

33 一期一会 快鮮 八代田
TEL: 080-2948-6437



快鮮丼 1,500円

☀️

☎️ 12:00 ~ 14:30 (L.O. 14:00)
☎️ 18:00 ~ 20:30 (L.O. 20:00)
☎️ 月曜、不定休

直島の地魚料理を純和風の落ち着いた雰囲気古民家で！ご宴会も承ります！

35 おかしとコーヒー
[E-mail] otoiawase.toka@gmail.com



コーヒー 500円~、焼き菓子 180円~

☀️

☎️ 10:00 ~ 16:30
☎️ 土・日・月のみ営業

焼き菓子とコーヒーやチャイのテイクアウト。自家焙煎のコーヒー豆やお土産に使えそうなお菓子もあります。

37 87momo (はなもも)
TEL: 080-6306-5241



タビオカドリンク 550円
ランチ 1,000円~

☀️

☎️ 11:00 ~ 17:00
☎️ 金・土・日・祝のみ営業

小さいけどおしゃれな室内スペースと映えスポット充実のガーデンにテイクアウトコーナーあり

50 ウミホタル
TEL: 070-4357-5666



瀬戸内いちご季節フルーツを使ったメニュー 600円~ ランチ 1,000円~

☀️

☎️ 9:00 ~ 17:00
☎️ 不定休

広い店内とテラスから海を眺められる島の喫茶店

51 cat cafe にゃおしま /taco taco
TEL: 090-5261-7670



タコ焼 (8個入り) 500円

☀️

☎️ 11:00 ~ 15:30
☎️ 月曜休、不定休

保護猫と遊べる予約制の猫カフェ。ダシの効いたフワトロたて焼きなど taco tacoのメニューを持ち込めます。

52 直島キッチン148
TEL: 090-8800-0148



タコライス 750円~

☀️

☎️ 9:00 ~ 16:00
☎️ 不定休

直島港(本村)直ぐ、海に見えるカフェ外にある赤いベンチはインスタ映え間違いなし!!

54 ヒフミヨ珈琲舎
TEL: 050-5883-0679



ラテ 530円

☀️

☎️ 8:30 ~ 12:00 / 13:00 ~ 16:30
☎️ 月曜休、不定休

家プロジェクト「南寺」の目の前にある小さな珈琲のお店です。

56 直島 堀鯨
naoshima-hori-sushi.jimdosite.com



握り寿司 2,200円

☀️

☎️ 12:00 ~ 15:00 / 18:00 ~ 21:00 (売り切れ次第終了)
☎️ 不定休

本村南寺から徒歩1分。徒歩でお越しください。

59 台湾味 (148)
instagram @taiwanway_n



ダージーバイ(台湾の鳥の唐揚げ) 650円~

☀️

☎️ 17:00 ~ 23:30 (売り切れ次第終了)
☎️ 不定休

台湾人が作る本場の台湾料理。その他のメニュー、営業日/時間はインスタをご覧ください。

60 ルークスピザ&グリル
TEL: 090-1112-7041



ピザ 1,200円~

☀️

☎️ 11:30 ~ 14:30
☎️ 17:00 ~ 21:00
☎️ 不定休

直島港(本村)から徒歩1分、瀬戸内の潮風が香る本格石窯ピザ



直島つり公園



安全なつり公園で、皆様そ
ろって海釣りをお楽しみくだ
さい。釣り竿の貸し出しや餌
の販売も行っています。

TEL: 087-892-2891

営 7:00~17:00

休 月曜日、火曜日

※祝日や振替休日の場合は、その直後の休日でない日が休園日、年末年始(12月16日~翌年1月14日)、台風等の悪天候の日など

区分	大人 (16歳以上)	小人 (6歳~15歳)	開園時間
入園料	100円	50円	7:00~17:00まで (釣料を含みます)

- 釣り場：西側の石積場や小割施設付近のみ
- その他：夜釣りの営業はありません。
- 中学生未満は、保護者同伴または引率者がいなければ入園できません。
- 1人につき竿は2本まででお願いします。
- つつし荘より先の道幅は大変狭くなっているため大型車両の通行が出来ません。
- 大型車両でお越しの方はつつし荘駐車場に車を停めてご来園ください。(徒歩5分)

ごたち
琴弾地・美術館周辺



● アート、アート施設	■ 商店、生協、コンビニ
☺ お食事処、カフェ	🏠 宿泊施設
🚰 お手洗い	🚏 町営バス停留所
🅐 駐車場	🚲 自転車置き場

※東ゲートから北ゲートの間は
ベネッセハウス宿泊者以外は
自転車を含む車両の通行はできません。

琴弾地・美術館周辺のアート施設

ベネッセハウスミュージアム



写真：山本紉

美術館とホテルが一体となった施設。数多くの現代アートコレクションが展示されています。

TEL: 087-892-3223

営 8:00~21:00 (最終入館 20:00)

休 年中無休 ¥ 1,300円

※15歳以下、ベネッセハウス宿泊者は無料、ヴァレーギャラリー入館料を含む

ヴァレーギャラリー



写真：宮脇慎太郎

境界や聖域とされる谷間に沿うように建てられ、祠をイメージしたコンクリート製の半屋外建築。

TEL: 087-892-3223

営 9:30 ~ 16:00 (最終入館 15:30)

休 年中無休

※ベネッセハウスミュージアムの入館料を含む (ヴァレーギャラリー現地でも同チケットを購入可能)

杉本博司ギャラリー時の回廊



写真：森山雅智

杉本博司の代表的な写真作品やデザイン、彫刻作品などを継続的かつ本格的に鑑賞できるギャラリー

TEL: 087-892-3223

営 11:00~15:00 (最終入館 14:00)

休 年中無休

《予約制 (オンラインチケット)》

1,500円※呈茶 (お茶とお菓子) 付

※15歳以下の方とベネッセハウスにご宿泊のお客様は鑑賞無料、予約不要です。呈茶 (別途有料) をご希望の場合は開館中にラウンジにてお尋ねください。



地中美術館



写真：大沢誠一

瀬戸内の美しい景観を損なわないよう建物の大半を地下に埋設した美術館。

TEL: 087-892-3755

営 <3月1日~9月30日>

10:00~18:00 (最終入館 17:00)

<10月1日~2月末日>

10:00~17:00 (最終入館 16:00)

休 月曜日 ※祝日の場合開館、翌日休館

¥ 2,100円 ※15歳以下無料

《予約制 (オンラインチケット)》



リ・ウファン
李禹煥美術館



写真：山本紉

国際的に活躍するアーティスト・李禹煥の作品と安藤忠雄の建築を融合させた美術館。

TEL: 087-892-3754

営 <3月1日~9月30日>

10:00~18:00 (最終入館 17:30)

<10月1日~2月末日>

10:00~17:00 (最終入館 16:30)

休 月曜日 ※祝日の場合開館、翌日休館

¥ 1,050円 ※15歳以下無料

広域地図



ドッグホテル

おんりいWAN

TEL : 087-892-2501

営 10:00 ~ 17:00

休 月曜日、不定休



直島町立診療所 (ふれあい診療所)
TEL : 087-892-2266



東駐在所 TEL : 087-892-3013
西駐在所 TEL : 087-892-3017

〒郵便局

宮ノ浦郵便局

TEL : 087-892-3100

※ATMあり

(営業時間詳細はこちら)



直島郵便局 (本村)

TEL : 087-892-3000

※ATMあり

(営業時間詳細はこちら)



スーパーコンビニ

三菱マテリアル直島生活協同組合 本店

TEL : 087-892-2121

営 10:00 ~ 19:00 (日曜 ~ 15:00)

休 年末年始

セブンイレブン なおしま店

TEL : 087-840-8139

営 6:30 ~ 21:00

休 年中無休 (ATMあり)

三菱マテリアル直島生活協同組合 本村店

TEL : 087-892-4140

営 10:00 ~ 16:00

休 日曜日・年末年始

積浦エリアのお食事

※社会情勢により営業日・営業時間には変更が生じます。

☀️ 朝食営業あり

☀️ 昼食営業あり

🌙 夕食営業あり

39 お好み焼き 海っ子

TEL : 087-892-2358



直島塩やきそば 900円

営 11:00 ~ 13:30
17:00 ~ 21:00 (L.O. 20:30)

休 水曜日

庭園のある居酒屋風のお店

40 REGALO

TEL : 080-8231-1768



季節のコース 3,000円

営 18:00 ~ 21:00 (L.O. 20:30)

休 不定休 (webでご確認ください)

シェフがその日の食材で作るディナーと贅沢なひとときを

55 フードスタンド潮の路

[E-mail] shionomichifood@gmail.com



カオマンガイ 750円

営 11:30 ~ 14:30

休 木曜・日曜・祝日・不定休

沖縄やアジア料理をテイクアウトで提供しております。限定メニューがある日も。

琴弾地 美術館 その他エリアのお食事

41 地中カフェ

TEL : 087-892-2558



せとぼん 650円とオリブ牛のステーキビラフ 1,080円

営 3~9月 10:30~17:45 (L.O. 17:30)
10~2月 10:30~16:45 (L.O. 16:30)

休 地中美術館の休館日に準ずる

瀬戸内の美しい風景が一望できるカフェです。
※カフェ利用のみの事前入館はできません。

42 ミュージアムカフェ

TEL : 087-892-3223



オリブ豚のトマト煮込み 1,250円

営 10:00 ~ 17:00 (L.O. 16:30)

休 年中無休

作品を鑑賞した後は、穏やかで美しい瀬戸内海が広がるカフェでお寛ぎください。
※カフェ利用のみの事前入館はできません。

43 ミュージアムレストラン 日本料理一扇

TEL : 087-892-3223



旬菜弁当 3,259円

営 11:30 ~ 14:30 (L.O. 14:00)

休 年中無休

落ち着いた雰囲気なかでゆったりとお食事を楽しめる和食レストラン
※カフェ利用のみの事前入館はできません。

44 いっふく茶屋

TEL : 087-892-4121



チャーハン 600円

営 10:00 ~ 17:00 (L.O. 16:30)

休 月曜、不定休

地中美術館、家プロジェクトへそれぞれ徒歩10分

45 Guestroom 青い鳥

TEL : 087-892-2012

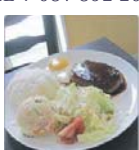

ハンバーグ定食 940円

営 11:30 ~ 16:00

休 月曜、不定休

53 Tsutsuji cafe

TEL : 087-892-2838



オリブ豚のローストポーク丼 (1100円)

営 11:00 ~ L.O 15:00

休 月・火曜日 (祝日の場合は翌日)

57 UMI NO STAND

TEL : 087-892-3870



かぼちゃアイス 800円 直島限定せとぼん 650円

営 11:00 ~ 18:00

休 不定休

つじ荘バス停の目の前。ビーチサイドでデザート・ドリンクが楽しめます。

64 RESTAURANT EN

TEL : 087-899-2356



寿司御膳 4,950円

営 12:00 ~ 15:00 (L.O. 14:00)

休 月曜日、直島旅館ろ霞の休館日

瀬戸内の魚を贅沢に使った寿司コースとランチの寿司御膳を現代アートと一緒に楽しみ頂けます。

65 カフェ・パー moya

TEL : 087-899-2356



牛 GYU ローストビーフ丼 2,800円

営 12:00 ~ 15:00 (L.O. 14:00)

21:00 ~ 25:00 (L.O. 24:00)

休 月曜日、直島旅館ろ霞の休館日

若手現代アート作家の作品に囲まれた環境で、静かな庭園を眺めながらのひと時のランチ。

宮ノ浦

おうぎやレンタサイクル

※事前予約可
TEL : 090-3189-0471
🕒 9:00 ~ 18:00
🛑 年中無休



¥ 330 円/日 (シティサイクル)
550 円/日 (変速機付き)
1,100 円/日 (電動自転車)
※12月~2月 800 円/日(年末年始期間を除く)



¥ 1,800 円~/日 (電動バイク)



¥ 1,200 円/1 時間 (2 時間からご利用可能)
(9:00 ~ 18:00)
※ガソリン+保険料 一律 500 円

Little Plum (休業中)

※事前予約可

🕒 9:00 ~ 22:00
🛑 月曜、不定休



¥ 1,500 円/日 (電動自転車)

T.V.C 直島レンタサイクル

※事前予約可 (宮浦店のみ)
※レンタル・返却は宮浦店、本村店どちらでも可
※レンタル利用の方は手荷物預り無料

TEL : 087-892-3212 (宮浦店)
🕒 8:30 ~ 18:00 (宮浦店)
※7~8月、19:00 まで
8:30 ~ 18:00 頃 (本村店)
🛑 月曜、不定休



¥ 500 円/日 (変速機付き)
1,500 円/日 (電動自転車)
※12月~2月 1,000 円/日
1,000 円/日 (ロードバイク)



¥ 2,500 円 /日 (50cc)
4,500 円~/日 (125cc)

ふうちゃん

TEL : 090-6435-3615
🕒 9:00 ~ 18:00
※事前予約不可
🛑 不定休



¥ 1,000 円~/日 (電動自転車)
※時期により変動あり



¥ 基本料金 6,000 円 (9:00 ~ 18:00 の間で固定料金)
※ガソリン代込み

本村

Cafe Restaurant Garden

TEL : 087-892-3301
🕒 9:00 ~ 夕方
🛑 月曜、不定休



¥ 800 円/日 (変速機付きもあり)

島小屋 | BOOK CAFE&TENT STAY

TEL : 090-4107-8821 ※電話での事前予約はできません。
🕒 10:00 ~ 16:30
🛑 月曜 (冬季は不定休)



¥ 500 円/日 (変速機付き)

直島レンタカー (店舗なし)

※利用時間や受け渡し、その他相談可能
TEL : 090-2862-7040
🕒 10:00 ~ 17:00
🛑 不定休



¥ 6,000 円/日 (10:00 ~ 17:00)
10,000 円/泊 (10:00 ~ 翌 10:00)
※ガソリン代込み

手荷物預り

T.V.C 直島レンタルサービス	¥ 500 円/個 (レンタル利用の方は無料)
宮ノ浦 直島町商工会	¥ 500 円/個 (平日のみ) ※島内一部飲食店などで利用できる割引券付き
宮ノ浦 おうぎやレンタサイクル	¥ 500 円/個 (スペースに限りがあるため、上限に達し次第終了となります)
本村 海の駅「なおしま」コインロッカー	¥ 大 500 円 中 300 円 小 200 円
本村 JA 横コインロッカー	¥ 大・小 100 円/個



宿泊施設

部屋の料金、内装等の詳細は「直島観光旅サイト」内の「泊まる」をチェック！

● = 素泊まりのみ ● = 女性専用

ベネッセハウス周辺

	問合せ	料金 (税込)	定員
ホテル 59	ベネッセハウス	087-892-3223	26,620 円~/室 150人
旅館 13	旅館志おや	087-892-3050	8,000 円 20人
旅館 16	みなとや旅館	087-892-3044	4,400 円~ 40人

宮ノ浦エリア

民宿 15	直島 九龍 (クーロン) ●	090-7979-3025	3,300円~ 12人
1	ほっこり民宿清(さや) ●●	087-892-3821	4,950 円~ 8人
2	黄檭染 (こうろぜん)	090-5915-1763	5,500 円~ 30人
3	Cin.na.mon (シナモン)	087-840-8133	4,000 円 15人
7	やどSeven Beach	090-7979-3025	3,300 円~ 17人
8	田舎家	090-3371-9021	4,000 円~ 16人
9	民宿そよ風	080-2937-6831	4,000 円~ 13人
18	SPARKY s House	087-802-4384	8,000円~ 23人
19	ゲストハウスさくら荘	080-1906-3751	4,000 円~ 8人
64	KOKOCHI(こち) ●	090-9514-4204	10,000円~ 4人
70	Quaint House (クイントハウス)	087-873-2106	14,000円~ 9人
71	YADO 宿 ● https://airbnb.com/h/yado-naoshima		9,343円~ 4人
5	シーサイドハウス能見 ●	087-892-3001	10,000 円~ 7人
6	マローラおばさんの家 ●	090-7979-3025	15,500 円 5人
20	民宿 銀 (GIN) ●	090-4804-3464	17,600 円~ 10人
11	宿 星屑 ●	080-2904-0798	18,000 円~ 6人
67	宿 星屑別館 月灯り ●	080-2904-0798	15,000 円~ 2人
14	ゲストハウス萌葱荘 ● moegi704ma@gmail.com		17,000 円~/棟 8人

本村エリア

民宿 21	Guest house SHELL ●	080-2947-5873	4,500 円~ 11人
22	島小屋 BOOK CAFE & TENT STAY ●	090-4107-8821	3,000 円~ 20人
24	フランコイル	090-4375-1979	8,500 円~ 4人
25	茶寮おのみやけ ●	087-892-2328	6,000 円~ 18人
27	民宿石井商店・本家	087-892-3022	5,000 円~ 8人
30	民宿おやじの海	090-5261-7670	4,000 円~ 18人
31	島宿あいなお	087-892-3830	3,480 円~ 10人
32	民宿西村屋 ●●	090-7369-1215	4,000 円 8人
33	民宿竹の家	090-3188-8793	4,000 円~ 12人
34	民宿いっほ	090-6976-9176	4,000 円~ 6人

問合せ 料金 (税込) 定員

37	Bamboo Village (COVIDのため1日3組限定) ●	087-892-3739	5,000 円~ 16人
53	隠居家 ● ※料金は一部屋料金	090-7971-0914	20,000 円 4人
61	よもぎ亭 ●	090-4334-6991	5,000 円~ 10人
26	直島バックパッカーズ	090-8286-7039	3,000 円~ 16人
35	ゲストハウス路地と灯り ●	080-3058-3887	3,500 円~ 14人
	島小屋 BOOK CAFE & TENT STAY ●	090-4107-8821	40,000 円~ 20人
	直島バックパッカーズ	090-8286-7039	21,600 円~ 16人
	Bamboo Village ●	087-892-3739	40,000 円~ 16人
65	One Rest Guest House ●	087-802-6837	16,000 円~ 4人

積浦エリア

民宿 40	民宿おうぎや	087-813-2533	4,100 円~ 20人
41	La Curacion(ラ・クラシオン)	090-9556-1058	5,500 円~ 12人
42	海辺のGuest House 海っ子	090-4784-3607	4,000 円~ 9人
43	Episode1 (エピソードワン)	090-9556-1058	5,000 円~ 12人
44	HANARE (はなれ)	090-3174-0087	5,000 円~ 5人
45	民宿SEASON2 ●	090-3185-5763	5,000 円~ 8人
46	民宿SEASON1 ●	090-3185-5763	5,000 円~ 4人
47	民宿おかだ	080-1942-1119	4,200 円~ 6人
48	海辺の民宿波へい ●	090-3187-6046	5,000 円~ 10人
49	民宿波へい2 ●	090-3187-6046	4,000 円~ 6人
66	積家 ●	tsumuyua.to.kobata@gmail.com	4,000 円~ 6人
ホテル 39	ホテルライトスタイル	087-813-2533	8,500 円~ 18人

その他のエリア (横防・文教・納言様・直島ダム湖畔・向島・琴弾地)

50	癒しのコテージOHANA(オハナ) ●	090-3375-5169	18,000 円~/棟 16人
51	直島ふるさと海の家 つつじ荘	087-892-2838	3,850 円~ 65人
52	guest room 青い鳥	087-892-2012	8,800円~ 7人
54	プチゲストハウス「ホッと直島」●	080-2887-4724	4,000 円 8人
55	はなみずき ●●	080-1905-0604	4,000 円~/棟 11人
56	民宿ふうちゃん	090-6435-3615	4,000 円~ 6人
57	民宿よこんぼ ●	090-1573-7735	4,000 円~ 16人
58	魚河岸7070 オーシャンビュー	090-8060-7131	14,000 円~/室 8人
60	いっふく茶屋	087-892-4121	5,800 円~ 10人
62	休日 ●	https://kyujitsu.info	15,000 円~ 6人
68	SANAMANE	087-813-3177	38,500 円~/室 26人
69	マイロッジ直島	087-873-2106	12,500 円~ 42人
69	直島旅館 ろ霞	087-899-2356	42,000円~ 49人

航路（島外とのアクセス）

岡山へ

玉野市宇野港まで船で約15～20分。
 宮浦港と直島港（本村）、港が2つあるのでご注意ください。
 宇野港から宇野駅までは徒歩4分。
 岡山駅まではJR宇野みなど線と両備特急バスが運行しています。

香川（高松）へ

高松市高松港までフェリーで約60分、高速艇で約30分。
直島から高松へ車で渡れる最終便は17:00です。ご注意ください。



① 高松⇄直島（宮浦） 四国汽船

所要時間：高松⇒直島 フェリー 約50分／高速旅客船 約30分 直島⇒高松 フェリー 約60分／高速旅客船 約30分

フェリー片道 520円 / 高速旅客船片道 1,220円 ■…高速旅客船運航（人のみ乗船可）

高松発	7:20	8:12	9:20	10:14	12:40	15:35	18:05	20:30
宮浦発	6:45	7:00	8:40	9:07	11:30	14:20	フェリー最終 17:00	19:45

【17:00宮浦港発高松行フェリーにご乗船の方へ】

16:13つづじ荘発の町営バスが最終の接続になりますので、ご注意ください。

また、16:00地中美術館発のシャトルバスに乗れなかった場合は、宮浦港まで徒歩で移動（約30分）すれば間に合う場合もあります。

② 宇野⇄直島（宮浦） 四国汽船

所要時間：フェリー 約20分 / 小型旅客船 約15分

フェリー・小型旅客船とも片道 300円 ■…小型旅客船運航（人のみ乗船可） ※1…深夜便別料金片道 590円

宇野発	6:10	6:30	7:20	8:22	9:22	11:00	12:15	13:30	14:25	15:30	16:30	17:05	18:53	20:25	22:30	0:35 ^(※1)
宮浦発	6:00	6:40	7:50	8:52	9:52	11:10	12:45	13:55	14:55	16:02	16:35	17:35	19:02	フェリー最終 20:25	21:15	0:15 ^(※1)

③ 宇野⇄直島（本村） 四国汽船

所要時間：約20分

すべて小型旅客船（人のみ乗船可）片道 300円

宇野発	7:25	11:55	16:50	17:45	18:35
本村発	6:45	7:55	13:00	17:20	18:10

四国汽船株式会社

問合せ窓口 …………… TEL: 087-821-5100
 直島（宮ノ浦）切符売り場 TEL: 087-892-3104
 宇野切符売り場 …………… TEL: 0863-31-1641

四国汽船ホームページはこちら



4 直島（宮浦）⇄豊島（家浦）⇄犬島 四国汽船

すべて高速旅客船（人のみ乗船可） 直島⇄豊島片道 630円／豊島⇄犬島片道 1,250円／直島⇄犬島片道 1,880円

宮浦発	豊島着	豊島発	犬島着	犬島発	豊島着	豊島発	宮浦着
9:20	9:42	9:50	10:15	10:25	10:50	10:55	11:17
12:10	12:32	12:40	13:05	13:10	13:35	13:40	14:02
14:50	15:12	15:17	15:42	15:47	16:12	16:17	16:39

3/1-11/30 は月・水・木・金・土・日・祝日に運航 12/1-2 月末日は月・金・土・日・祝日に運航

豊島美術館・犬島精錬所美術館、どちらかの美術館が休館の場合は、そちらの島の港には寄港いたしません。

豊島美術館・犬島精錬所美術館が共に休館日の場合は運休いたします。

祝日等で開館曜日が変更された場合は美術館の開館日に合わせて運航致します。

5 宇野⇄豊島（家浦）⇄豊島（唐櫃）⇄小豆島（土庄） 小豆島豊島フェリー

フェリー・高速旅客船とも 宇野⇄土庄片道 1,260円／宇野⇄唐櫃片道 1,050円／宇野⇄家浦片道 780円

宇野発	家浦発	唐櫃発	土庄着
—	6:40	6:55	7:15
6:45	7:25	7:45	8:14
8:40	9:05	9:20	9:40
11:10 ^(※1)	11:50	12:10	12:39
11:35	12:00着	—	—
13:25	13:50	14:05	14:25
15:25	16:05	16:25	16:54
17:30	17:55	18:10	18:30
19:30	20:10着	—	—

土庄発	唐櫃発	家浦発	宇野着
—	—	6:00	6:40
7:20	7:40	7:55	8:20
8:40	9:10	9:30	10:09
10:30	10:50	11:05	11:30
—	—	12:30	12:55
13:10	13:40	14:00 ^(※1)	14:39
15:50	16:10	16:25	16:50
17:50	18:20	18:40	19:19
19:25	19:45	20:00着	—

■ …高速旅客船運航（人のみ乗船可）

※1…毎月第1火曜日は危険物運搬のため、

岡山（宇野港）～豊島（家浦港）は乗船できません。

家浦港から豊島（唐櫃港）経由の

小豆島（土庄港）行は乗船可能です。

（当日が祝日もしくは天候不良等で

運航できない場合、翌々日の木曜日に延期）

小豆島豊島フェリーホームページはこちら



6 高松⇄小豆島（土庄） 四国フェリー

フェリー片道 700円 / 高速旅客船片道 1,190円

■ …高速旅客船運航（人のみ乗船可）

※夜間便 1,580円

高松発	土庄着
6:25	7:25
7:20	8:20
7:40	8:15
8:02	9:02
8:20	8:55
9:00	10:00
9:10	9:45
10:00	11:00
10:00	10:35
10:40	11:15
10:40	11:40
11:20	11:55
11:35	12:35
12:45	13:5
13:00	13:35
13:40	14:15

高松発	土庄着
13:40	14:40
14:20	14:55
15:10	15:45
15:10	16:15
15:50	16:25
16:10	17:10
16:30	17:05
17:10	17:45
17:20	18:25
17:50	18:25
17:50	18:55
18:30	19:05
18:50	19:50
20:20	21:20
21:30※	22:05

土庄発	高松着
6:36	7:36
7:00	7:35
7:30	8:05
7:35	8:35
8:20	8:55
8:35	9:35
9:10	9:45
9:25	10:25
10:00	10:35
10:20	11:20
10:40	11:15
11:20	11:55
11:25	12:25
12:20	13:20
13:00	13:35
13:40	14:15

土庄発	高松着
13:55	14:55
14:20	14:55
14:45	15:45
15:10	15:45
15:45	16:45
15:50	16:25
16:30	17:05
16:30	17:30
17:10	17:45
17:30	18:30
17:50	18:25
18:40	19:40
19:30	20:30
20:10	21:10
20:50※	21:25

四国フェリーホームページはこちら



※新型コロナウイルス感染症の影響等により、運航ルート、運航ダイヤ、乗船定員等に変更が生じる場合があります。

運航情報につきましては、各船会社のホームページ等でご確認ください。

お土産



塩サイダー

200ml / 230円(税込)
甘さと塩分が程よくマッチして、さっぱりとしたのど越しです。



塩ドーナツ

6個入り / 530円(税込)
「SOLASHIO」を練り込んだミネラルたっぷりのドーナツです。



赤かぼちゃポストカード

100円(税込)
全世界で注目を集め続ける草間彌生の限定ポストカード！



直島塩キャラメル

18粒 / 260円(税込)
バッグやデスクに忍ばせて、ちょっぴり小腹がすいた時のために常備。もちろんお土産としても最適です。



直島しおらんく

16枚入り 1,010円(税込)
10枚入り 640円(税込)

まろやかな甘みのクリームをサンドしたラングドシャです。

塩きんつば

9個入り 680円(税込)
中はつぶあん、甘さは控えめ。ほのかに塩味のきいたやさしい味。



島の海水と太陽と愛情で
できたこだわりの天日塩



SOLA SHIO

完全天日産
直島太陽塩



袋入り / 500円(税込 90g入り)

瀬戸内の温暖な気候や、豊かな海水などの自然の恵み。そして昔、島で盛んに行われていた製塩技術を活かし、直島つり公園・塩製塩所にて太陽の日差しをじっくり浴びて創り出された”SOLASHIO (ソラシオ)”この塩の中には、カルシウムが豊富に含まれており、ほんのり甘みを感じられる逸品です。

海の駅「なおしま」



お土産(直島楽市) / 乗船券売り場 / カフェ / 観光案内
直島で製造している完全天日塩「SOLASHIO」をはじめ、直島のオリジナル商品も取り揃えています。

NPO 法人直島町観光協会
海の駅「なおしま」直島楽市

TEL: 087-892-2299
営 9:00 ~ 18:00
休 年中無休

発行

NPO 法人直島町観光協会

TEL. 087-892-2299
FAX. 087-892-2210
E-mail. info@naoshima.net

観光アンケート
はこちら



WEBアンケートで直島の旅の感想などをぜひお聞かせください。

直島観光に役立つアプリあります

情報配信アプリ



今日、開いているお店が分かる！

目的地までラクラク検索！

STEP 1



◀ QRコードにスマホのカメラを向ける
BluetoothをONにしてください

STEP 2



無料で
インストール



直島観光情報
Check !!

個人情報はいりません
取得いたしません

